

SONY PaSoRi用

# 電子車検証用リーダースタンド

SONY製ICカードリーダーPaSoRi RC-S300用電子車検証読み取り用スタンドです。  
国土交通省認可のその他の各種ICカードリーダーも取り付け出来ます。

**意匠登録出願済**

出願番号：意願2022-014121

専用スタンドを使うことで、  
**ICチップの読み取りを  
スムーズに行うことができます。**

番号も見やすい！



※電子車検証に貼付されているICチップが下にくるようにスタンドへセットしてください。  
※非接触ICカードリーダー/ライター及び保護ケースは別売りです。

## コンパクトで使いやすい

縦型なので省スペース。  
場所を取らずに設置可能です。

また前面カバーが透明なので、  
電子車検証の4桁数字番号も  
そのまま読み取り可能です。



## ICチップカード類にも対応

マイナンバーカードや  
クレジットカード等の  
ICチップカードも  
読み取り可能です。

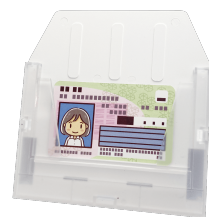

## 装着簡単

同梱のアタッチメントを使って簡単にセットできます。  
また、アタッチメントを外すことにより  
他メーカー製NFCリーダー機種にも  
装着可能です。(※対応機種は裏面をご覧ください。)

<アタッチメントあり>

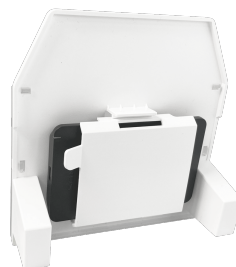

<アタッチメントなし>



## 取付可能なNFCリーダー機器

### アタッチメントを使用して取り付ける機種



- SONY製 RC-S300  
RC-S300/S  
RC-S300/S1  
RC-S380/S
- AB Circle Japan製 CIR415A
- アイオーデータ製 BLE-NFC
- マクセル製 M-1860B

### アタッチメントを使用しない機種



- AB Circle Japan製 CIR315A  
CIR315B
- アイオーデータ製 USB-NFC4  
USB-NFC4S
- エレコム製 MR-ICA001BK
- サンワサプライ製 ADR-MNICU3
- マクセル製 M-1850S

## アタッチメント装着方法

①アタッチメントの上下を合わせてカードリーダーとセットします。



上：1つ穴

下：2つ穴

②本製品の裏面にある下のツメにリーダーを合わせてセットしてから、上のツメに向かって軽くリーダーを差し込みます。



- ※上下の向きを確認して取付して下さい
- ※正確な位置にセットされていないまま強引に押し込むと破損の原因になります。
- ※USBケーブルの向きは左右どちらでも取付可能です。

## 電子車検証保護ケース(当社製・別売)と併用することでさらに作業効率UP!

電子車検証保護ケース(当社製・別売)を装着したまま読み込み可能。  
作業効率をUPさせます。

電子車検証を、  
汚れ・折れから守る  
保護ケース。

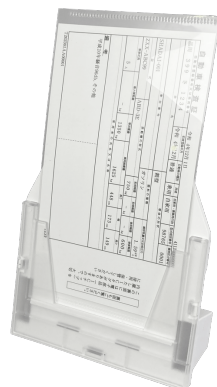
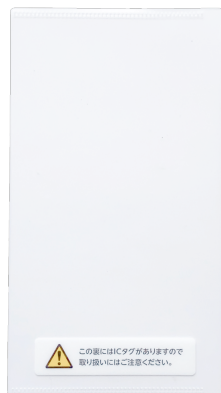

大好評発売中!



電子車検証保護ケース  
型番：DSC-001

型番	DSS-001	メーカー希望価格	オープン価格
サイズ	約140×130×D45mm	重量	約84g(アタッチメント含む)
素材	ABS	JANコード	4571474361851
製造国	中国	梱包	PP袋
		色	ホワイト

オーダーメイドケースのご相談も承ります。



〒460-0007  
愛知県名古屋市中区新栄一丁目35-8 KB's ARCH5 5階  
TEL 052-265-6323 FAX 052-265-6319



お問い合わせはこちら